



FONDI
STRUTTURALI
EUROPEI

pon
2007-2013



Ministero dell'Istruzione, dell'Università e della Ricerca
Dipartimento per la Programmazione
D.G. per gli Affari Internazionali - Ufficio IV
Programmazione e gestione dei fondi strutturali europei
e nazionali per lo sviluppo e la coesione sociale

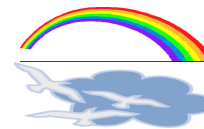

Con l'Europa investiamo nel vostro futuro!

ISTITUTO COMPRENSIVO STATALE "G. GALILEI"

Vico Carducci, 9 – 74123 TARANTO - tel. 099.4706866 tel. e fax 0994707447

Codice Fiscale 80010490730 Codice meccanografico: taic802004

www.scuolagalilei.it e-mail: info@scuolagalilei.it

Prot. 3450/C24

Taranto, 29 novembre 2011

Scuole di ogni ordine e grado della Provincia di Taranto - Sedi
Ufficio XI- Ambito territoriale per la Provincia di Taranto - Sede
U.S.R. Puglia di Bari- Sede
Sito web della scuola
Albo Istituto

**OGGETTO: DECRETO DI PUBBLICAZIONE GRADUATORIE DEFINITIVA PER LA
SELEZIONE DI N. 01 EDUCATORE E DI N. 01 ASSISTENTE ALLA SEZIONE PRIMAVERA
A.S. 2011/12**

Il Dirigente Scolastico Reggente

- VISTO** il comunicato dell'U.S.R. per la Puglia – Prosecuzione attività “sezioni Primavera” nell'a.s.2011/2012 – del 27.09.2011;
- VISTO** il Protocollo d'Intesa tra Regione Puglia – Assessorati alla Solidarietà e al Diritto allo studio, Ufficio Scolastico Regionale per la Puglia, ANCI Puglia, UPI Puglia, CGIL, CISL e UIL, siglato in data 20/12/2010;
- VISTA** l'emanazione delle Linee Guida regionali che regoleranno il proseguo 2011/12 dell'iniziativa in Puglia, di cui al DDG 9154 dell'Ufficio V – Ufficio Scolastico Regionale per la Puglia dell'8/11/2011;
- VISTO** il decreto emanato da parte del Direttore Generale dell'USR per la Puglia, Prot. 9154 dell'8/11/2011, che consente (art.7) alle istituzioni scolastiche ed educative, già autorizzate nell'anno scolastico 2010/11, di avviare con decorrenza immediata le sezioni primavera per il corrente anno scolastico, fatta salva la permanenza dei requisiti iniziali di ammissione;
- VISTE** le precisazioni impartite dall'USR per la Puglia, prot. 9154/2 del 16/11/2011, che prevedono l'obbligo a garantire il funzionamento del servizio fino alla conclusione dell'anno scolastico 2011/12 ed, in ogni caso, per non meno di 180 gg.
- CONSIDERATO** la Determina Dirigenziale n. 269 del 23.12.2008 del Comune di Taranto e la relativa autorizzazione al funzionamento prot. n. 15031 del 31.07.2009;

DECRETA

In data odierna la pubblicazione delle allegate graduatorie definitive relative alla selezione di n° 1 Docenti e di n° 1 Assistente per la prosecuzione delle attività didattiche nella Sezione Primavera per l'a.s. 2011-2012.

Eventuali reclami avverso le suddette graduatorie dovranno essere inoltrate al TAR nel termine di 60 giorni dalla data odierna o, in alternativa al Capo dello Stato, entro 120 giorni.

F.to IL DIRIGENTE SCOLASTICO REGGENTE
Prof. Salvatore MARZO



FONDI
STRUTTURALI
EUROPEI

pon
2007-2013



Ministero dell'Istruzione, dell'Università e della Ricerca
Dipartimento per la Programmazione
D.G. per gli Affari Internazionali - Ufficio IV
Programmazione e gestione dei fondi strutturali europei
e nazionali per lo sviluppo e la coesione sociale

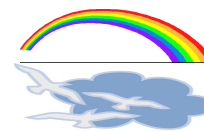

Con l'Europa investiamo nel vostro futuro!

ISTITUTO COMPRENSIVO STATALE "G. GALILEI"

Vico Carducci, 9 – 74123 TARANTO - tel. 099.4706866 tel. e fax 0994707447
Codice Fiscale 80010490730 Codice meccanografico: taic802004
www. scuolagalilei.it e-mail: info@scuolagalilei.it

GRADUATORIA DEFINITIVA PERSONALE DOCENTE/EDUCATIVO
SEZIONE PRIMAVERA a. s. 2011-2012

<i>Posizione Grad.</i>	<i>ESPERTI</i>		<i>TIT. STUDIO</i>	<i>TIT. CULTURALI</i>	<i>TIT. SERVIZI</i>	<i>TOTALE</i>
1	SANTORO	IMMACOLATA	1,00	20,00	86,50	107,50
2	BIANCO	DANIELA	5,00	20,00	52,00	77,00
3	LO CASCIO	VALERIA	5,00	32,00	17,00	54,00
4	ANNICCHIARICO	ANNA	3,50	22,00	26,50	52,00
5	PICCENNA	SERENA	1,00	16,00	32,00	49,00
6	MAGGIO	ANNUNZIATA	3,00	20,00	25,00	48,00
7	MOSCATELLI	ROBERTA	3,50	10,00	29,00	42,50
8	CAFORIO	MONICA	2,50	16,00	11,00	29,50
9	CAPUTO	MARIANNA	2,00	5,00	18,00	25,00
10	CHILOIRO	ROSANNA	1,00	0,00	7,00	8,00

GRADUATORIA PUBBLICATA IN DATA
29/11/2011

F.to IL DIRIGENTE SCOLASTICO REGGENTE
Prof. Salvatore MARZO



FONDI
STRUTTURALI
EUROPEI

pon
2007-2013



Ministero dell'Istruzione, dell'Università e della Ricerca
Dipartimento per la Programmazione
D.G. per gli Affari Internazionali - Ufficio IV
Programmazione e gestione dei fondi strutturali europei
e nazionali per lo sviluppo e la coesione sociale

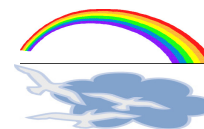

Con l'Europa investiamo nel vostro futuro!

ISTITUTO COMPRENSIVO STATALE "G. GALILEI"
Vico Carducci, 9 – 74123 TARANTO - tel. 099.4706866 tel. e fax 0994707447
Codice Fiscale 80010490730 Codice meccanografico: taic802004
www. scuolagalilei.it e-mail: info@scuolagalilei.it

GRADUATORIA DEFINITIVA PERSONALE ASSISTENTE/AUSILIARIO
SEZIONE PRIMAVERA a. s. 2011-2012

<i>Posizione Grad.</i>	<i>ESPERTI</i>		<i>TIT. STUDIO</i>	<i>TIT. CULTURALI</i>	<i>TIT. SERVIZIO</i>	<i>TOTALE</i>
1	BIANCO	DANIELA	5,00	20,00	52,00	77,00
2	LO CASCIO	VALERIA	5,00	32,00	17,00	54,00
3	ANNICCHIARICO	ANNA	3,50	22,00	26,50	52,00
4	PICCENNA	SERENA	1,00	16,00	32,00	49,00
5	MAGGIO	ANNUNZIATA	3,00	20,00	25,00	48,00
6	IMPERIO	MARIA TERESA	3,50	24,00	10,00	37,50

GRADUATORIA PUBBLICATA IN DATA
29/11/2011

F.to IL DIRIGENTE SCOLASTICO REGGENTE
Prof. Salvatore MARZO